

PLAN DES COMBLES 1/50  
(Inchangé)

PLAN DU 1ER ETAGE 1/50

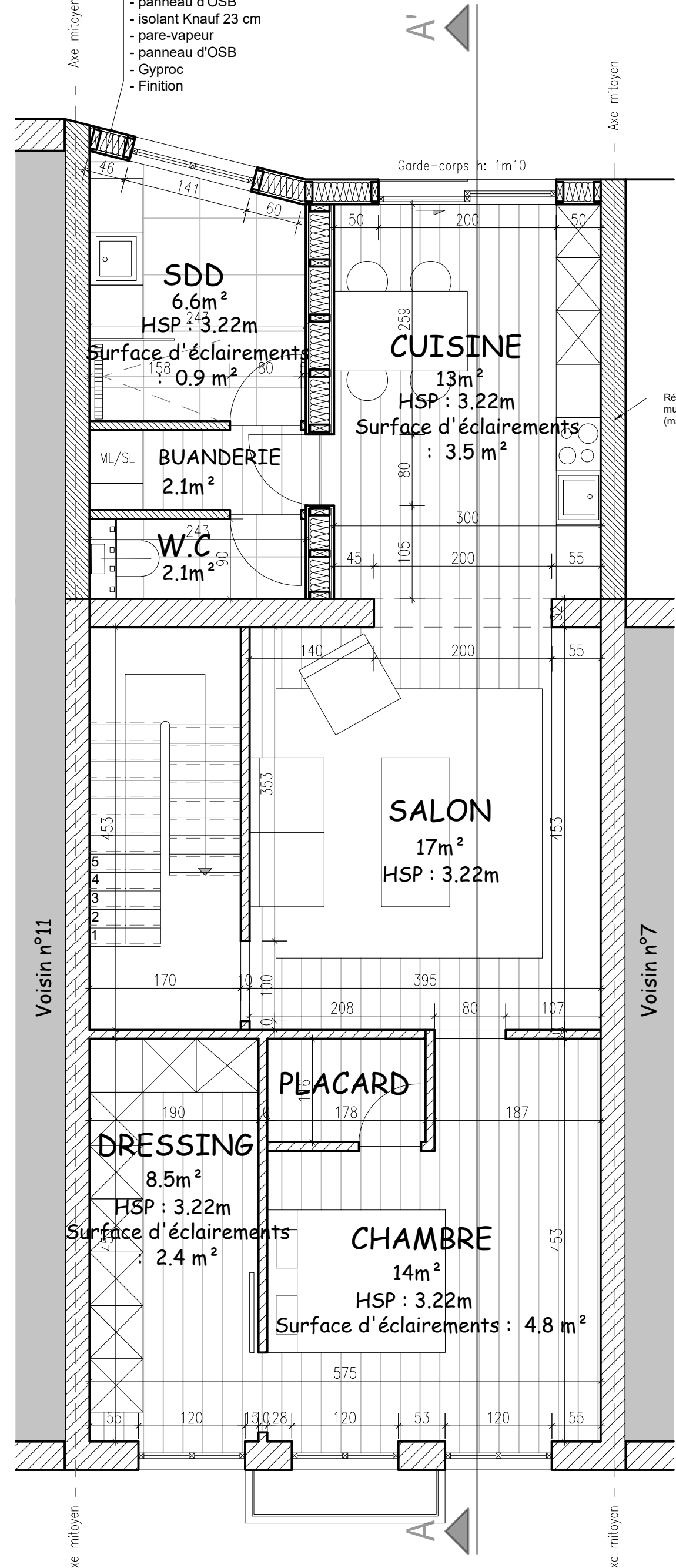

PLAN DU 2EME ETAGE 1/50

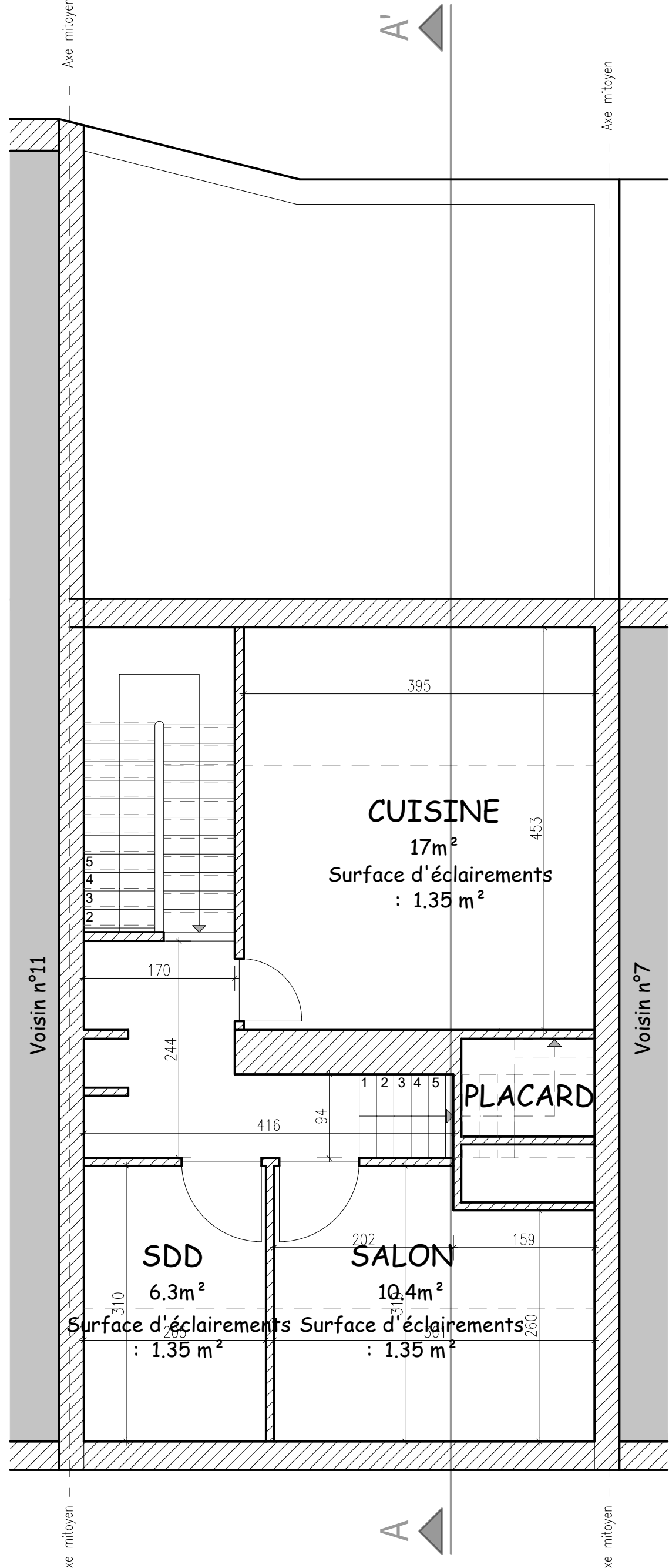

PLAN DU 3EME ETAGE 1/50  
(Inchangé)

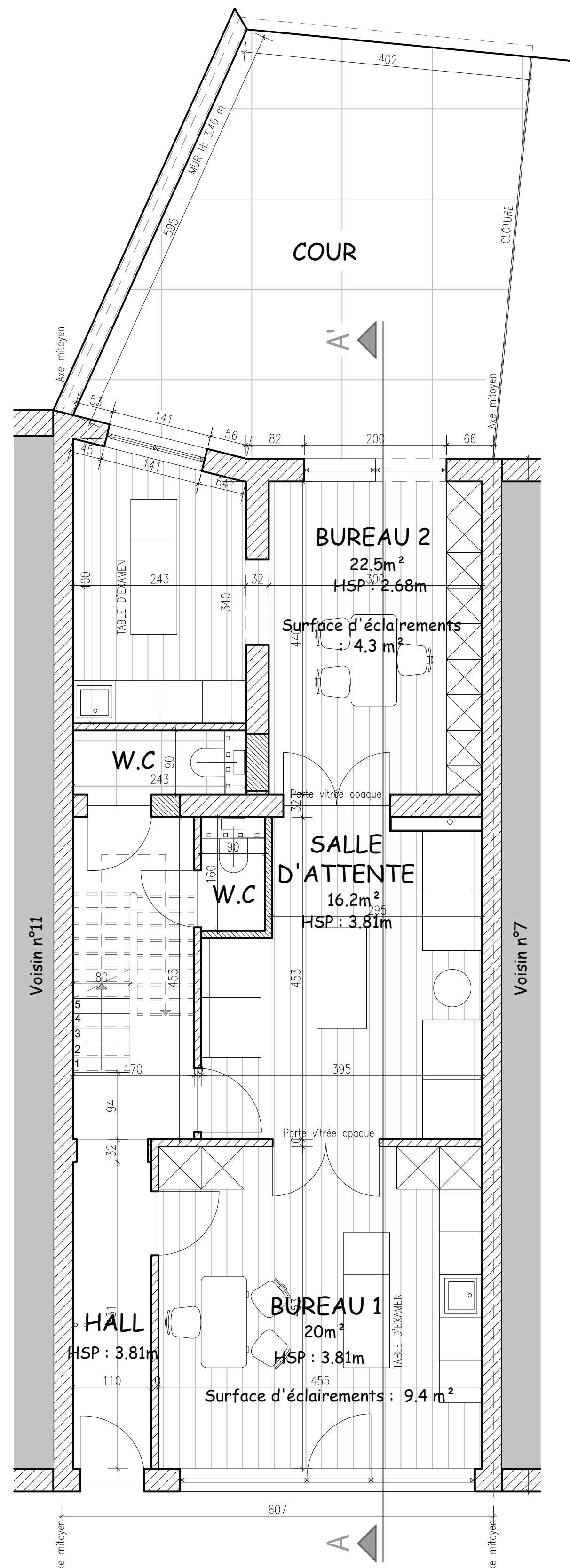

PLAN DU REZ-DE-CHUSSEE 1/50



PLAN D'IMPLANTATION 1/250

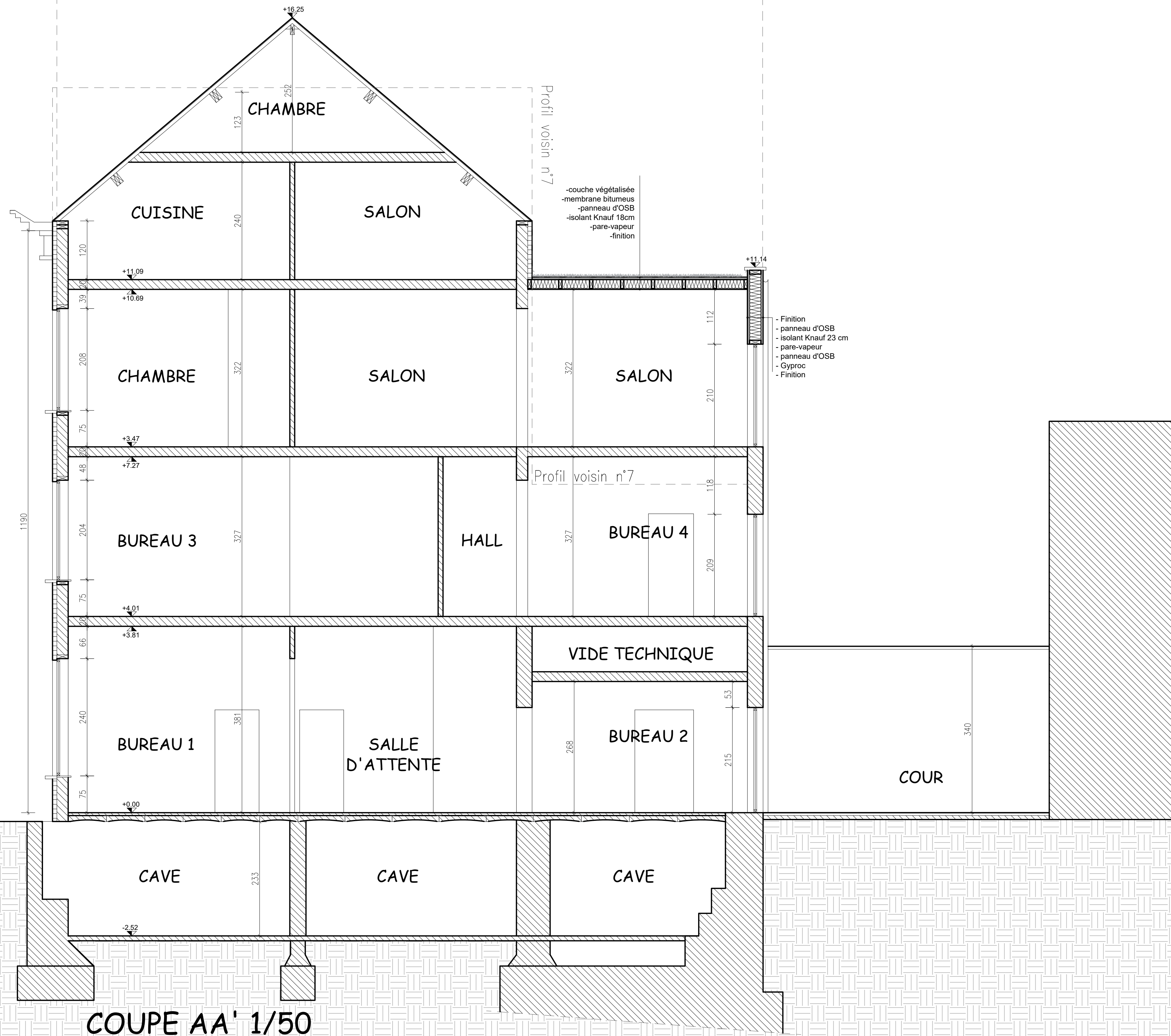

COUPE AA' 1/50



FACADE AVANT 1/50  
(Inchangé)

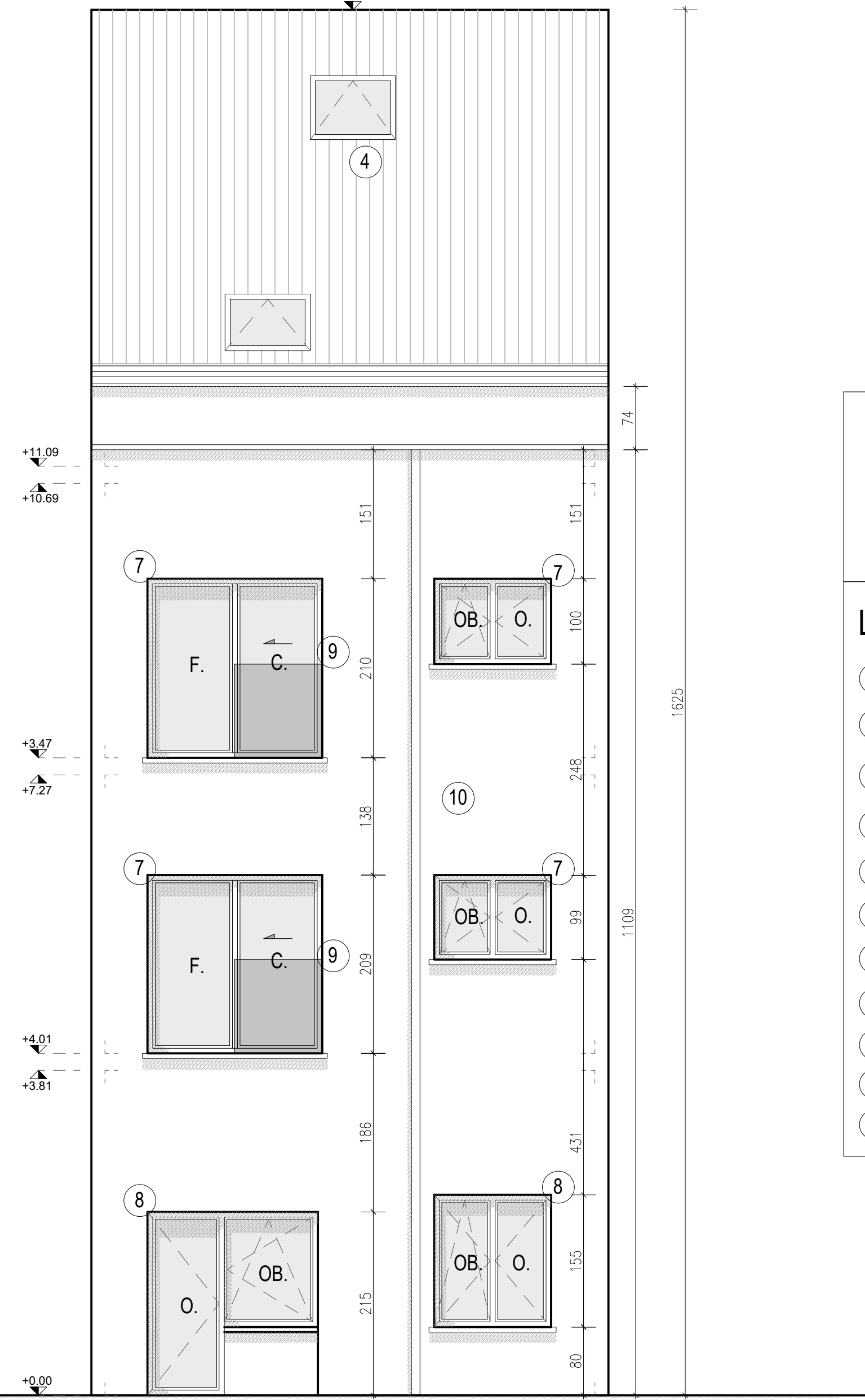

FACADE ARRIERE 1/50

- LEGENDE
- 1 Mur existant
  - 2 Nouvelle cloison
  - 3 Structure bois
- LEGENDE
- 1 Parement en pierre
  - 2 Pierre bleue
  - 3 Soubassement en pierre bleue
  - 4 Tuiles rouges
  - 5 Châssis existant en bois ton brun
  - 6 Garde-corps métallique ton noir
  - 7 Nouveaux châssis en PVC ton blanc
  - 8 Châssis existant en PVC ton blanc
  - 9 Garde-corps vitré
  - 10 Enduit ton blanc
  - 11 Corniche en bois peint en blanc

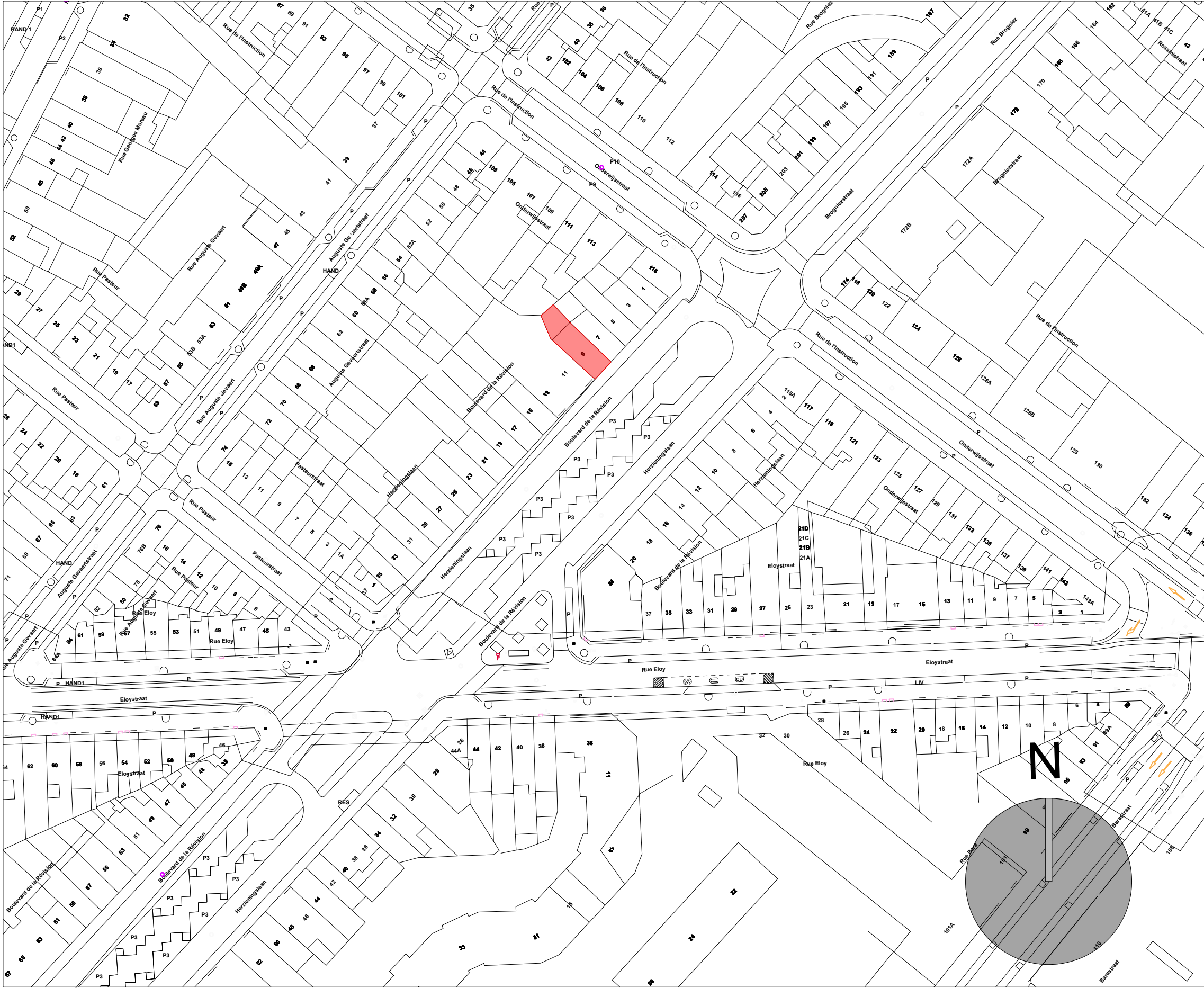

PLAN DE LOCALISATION 1/1000

Province : Région de BRUXELLES-CAPITALE  
Commune : ANDERLECHT (1070)  
Situation : BV. DE LA REVISION 9

**DEMANDE DE PERMIS D'URBANISME**

Maitre de l'ouvrage  
**MONSIEUR ARIF Ziylan**

**VIAA**  
Vy Hoang Architects  
v. hoang

Objet de la demande:  
TRANSFORMATION D'UN IMMEUBLE A APPARTEMENTS  
EN UN IMMEUBLE MIXTE CONTENANT DES BUREAUX  
POUR PROFESSIONS LIBERALES

**SITUATION PROJETEE**

- Plan d'implantation
- Plan du Rez-de-Chaussée
- Coupe AA'
- Façade avant
- Façade arrière
- Plan de situation

Document : 30/12/2024  
Modifications avant avis d'avis : 1/250  
Date : 26.09.2024  
Projet : PU 002/002